GOBIERNO DE LA PROVINCIA DE CÓRDOBA

PROVINCIA DE CORDOBA

División Censal
Fracciones y Radios 2010

Dirección General de Estadística y Censos

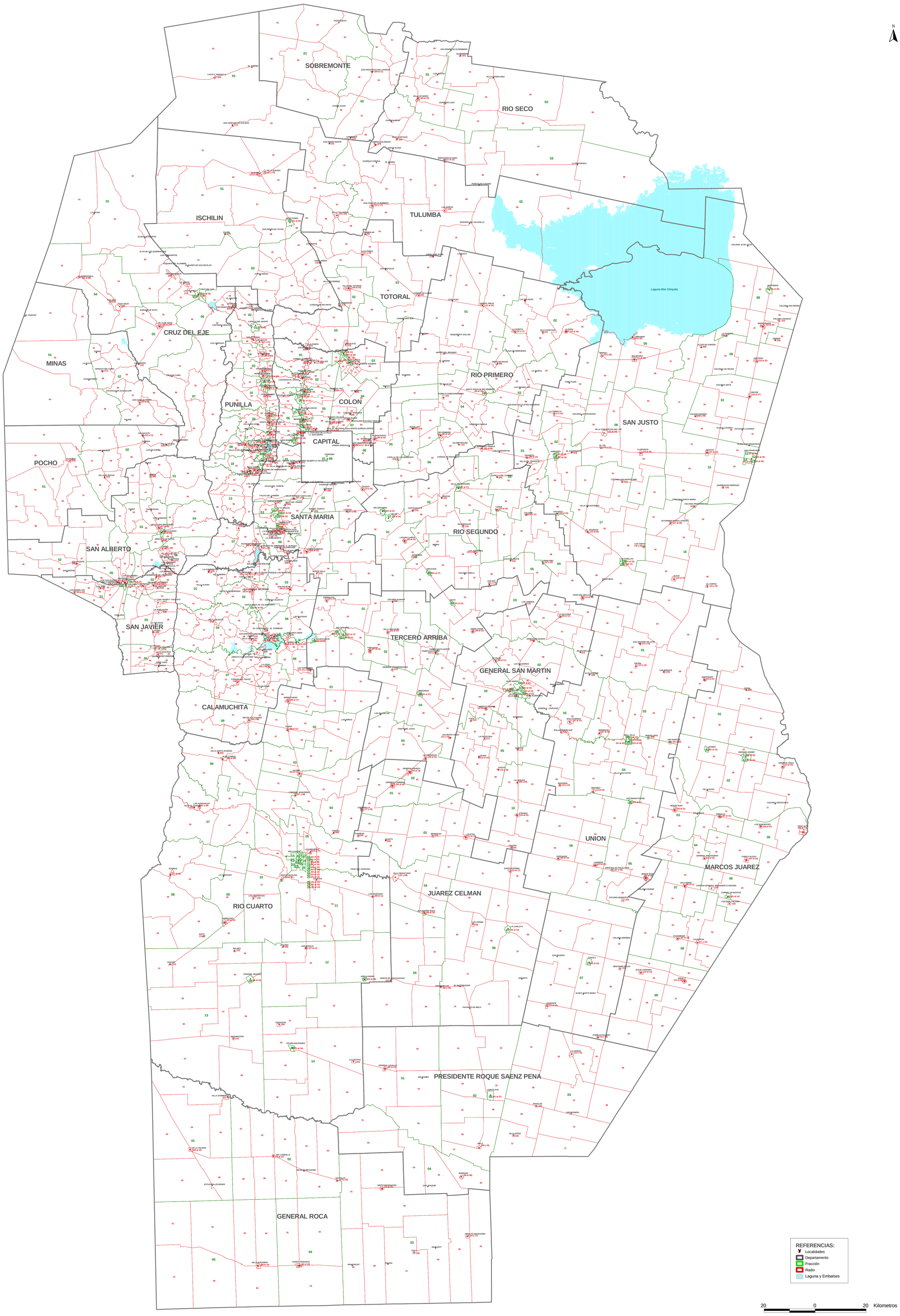

Fuente:

Direccion General de Estadística y Censos
Subdirección de Cartografía y SIG